



Bezoekersinformatie Rotterdam World Gateway

Welkom

Welkom bij Rotterdam World Gateway (RWG). Bij RWG staat veiligheid hoog in het vaandel en wordt een beleid gehanteerd met als streven 0-incidenten. In deze bezoekersbrochure staan de belangrijkste bij RWG geldende beveiligings- en veiligheidsregels vermeld. Om deze veiligheid te kunnen waarborgen, is het belangrijk dat de geldende regels nauwgezet opgevolgd worden door zowel het RWG-personeel als bezoekers.

Toegang tot de terminal

Voorafgaand aan het bezoek bent u door de contactpersoon van RWG aangemeld bij de beveiliging. Bij aankomst op de terminal meldt u zich met een origineel, geldig legitimatiebewijs (identiteitskaart of paspoort) bij de Security Lodge. Op het parkeerterrein bij de Security Lodge kunt u tijdelijk uw voertuig parkeren. Bij het eerste bezoek aan RWG krijgt u een veiligheidsinstructievideo te zien, waarna u gevraagd wordt een aantal controlevragen te beantwoorden. Een toegangspas wordt verstrekt als de controlevragen juist zijn beantwoord. Deze veiligheidsinstructie wordt jaarlijks afgenomen.

De beveiliging verwijst u, afhankelijk van met wie u een afspraak heeft, door naar één van de twee kantoorgebouwen op de terminal, de Main Office Building (MOB) of de Terminal Operations Building (TOB). Bij de ingang van beide kantoorgebouwen bevindt zich een receptie. U dient zich hier nogmaals te melden. Vervolgens informeert de receptionist(e) de contactpersoon van RWG. Bezoeker blijft onder toezicht van een RWG contactpersoon staan tijdens het verblijf.

Beveiliging

- Bij RWG geldt de Havenbeveiligingswet en de ISPS (International Ship and Port Facility

Seamless access to Europe

Security)-code.

- Zonder vooraanmelding via de contactpersoon van RWG wordt geen toegang verleend tot de terminal.
- Toegang tot de terminal wordt uitsluitend verleend voor de periode van het bezoek en het gedeelte van de terminal waar men in verband met de aard van het bezoek moet verblijven.
- Het is verboden zich zonder geldige toegangspas op de terminal te bevinden.
- De door RWG uitgegeven toegangspas dient zichtbaar gedragen te worden.
- De beveiliging van RWG voert steekproefsgewijs visitaties uit.
- Een videobewakingsstelsel (CCTV-systeem) is onderdeel van de beveiliging van de terminal.
- Filmen, fotograferen en het maken van geluidsopnamen op het terrein van RWG is verboden, tenzij de afdeling Public Affairs & Communications hiervoor schriftelijk toestemming heeft verleend.

Veiligheid

- Op de gehele terminal is het dragen van persoonlijke beschermingsmiddelen (PBM) verplicht, met uitzondering van de PBM-vrije zones (onder andere de kantoorgebouwen en de daaraan gelegen parkeerterreinen). De volgende PBM dienen minimaal gedragen te worden: een veiligheidshelm, een fluoriserend(e) veiligheidshesje/-jas en veiligheidsschoenen.
- Personen onder de 18 jaar hebben geen toegang tot de terminal, tenzij ontheffing is aangevraagd via de contactpersoon van RWG en voldaan is aan de nader gestelde voorwaarden.
- Indien de bezoeker geen PBM tot zijn of haar beschikking heeft zal RWG deze, na vooraf overleg, verzorgen.
- Op de terminal van RWG geldt de Wegenverkeerswet, waarvan de gordeldraagplicht een onderdeel is.
- Op de terminal geldt een maximumsnelheid van 30 kilometer per uur, tenzij anders aangegeven.

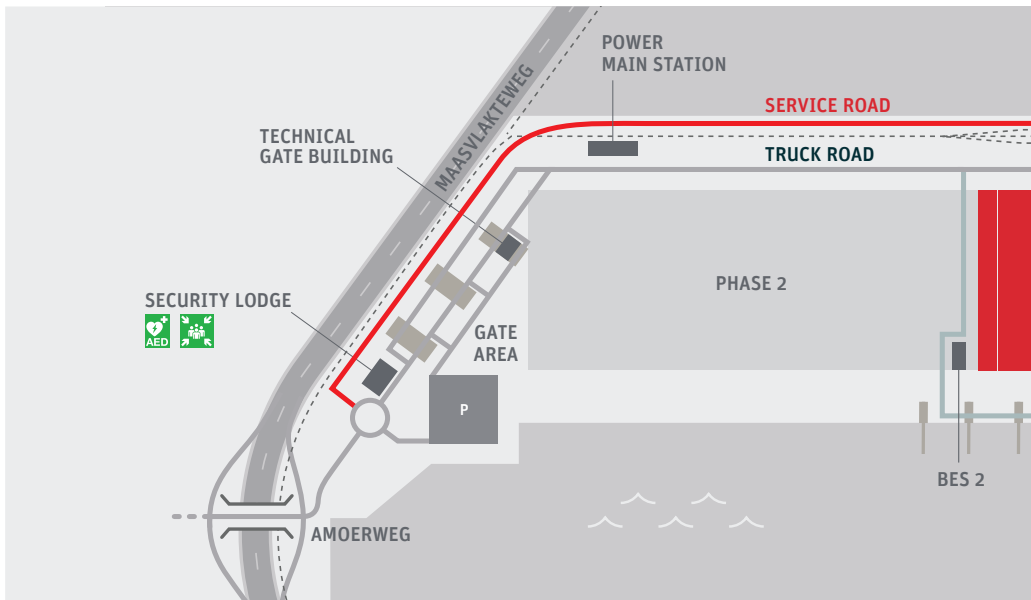

-  ■ Op de terminal geldt een inhaalverbod.
-  ■ Parkeren is uitsluitend toegestaan op de parkeerterreinen bij de kantoorgebouwen in de daartoe bestemde parkeervakken. Voor parkeren in operationeel gebied gelden aanvullende regels.
- In operationeel gebied moet een zwaailicht en/of alarmlichten worden gevoerd.
-  ■ Telefoneren in bewegende voertuigen is uitsluitend toegestaan als dit 'handsfree' gebeurt.
- Verkeers-, verbods- en gebodsborden dienen nauwgezet opgevolgd te worden, evenals aanwijzingen van het personeel en de beveiliging van RWG.
-  ■ Het is verboden om te roken op de terminal, uitgezonderd in de daartoe aangewezen rookruimtes.
-  ■ Het is verboden om onder invloed van alcohol en/of drugs het terrein van RWG te betreden, alcohol en/of drugs mee te nemen naar het terrein van RWG en deze hier te nuttigen.
- Het is verboden om zich zonder toestemming van RWG in operationele gebieden te bevinden.
- Het is verboden om zonder toestemming van

RWG installaties en machines te betreden of te bedienen.

- Respecteer afzettingen en markeringen.
- Houd brandblusmiddelen, (nood)uitgangen en toegangen vrij.
- Houd de terminal schoon.
- Volg in geval van ontruiming de aanwijzingen op van uw gastheer of -vrouw van RWG.



Aansprakelijkheid

Een bezoek aan de RWG-terminal geschiedt op eigen risico. Aan de bedrijfsvoering van RWG zijn risico's verbonden, zoals het risico op schade ontstaan in het verkeer op de terminal, bij laden en loswerkzaamheden, bij verplaatsing van containers en/of goederen en bij overige activiteiten ten behoeve van de op- en overslag. RWG en de door RWG te werk gestelde personen zijn niet aansprakelijk voor enige schade – van welke aard of met welke oorzaak dan ook – aan personen, voer- en vaartuigen en andere zaken die zich bevinden op zijn terrein, in het aan het RWG-terrein grenzende water of op de langs zij afgeeerde

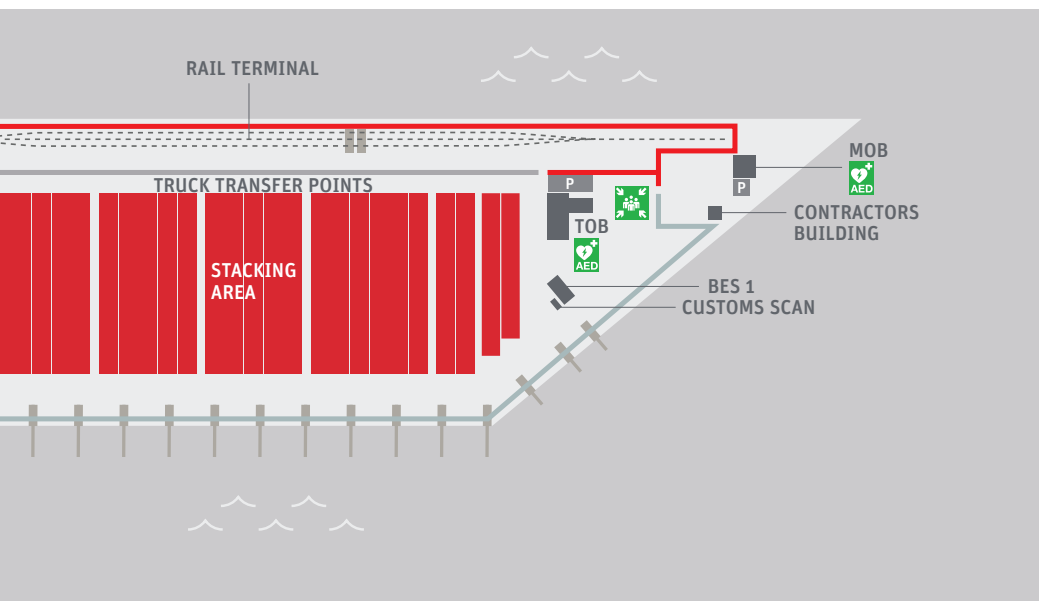

schepen, een en ander tenzij de schade is veroorzaakt door opzet of bewuste roekeloosheid van RWG of de met de leiding van het bedrijf belaste personen.

Sancties

Bij het niet naleven van de geldende regels of aanwijzingen van RWG met betrekking tot veiligheid, hygiëne en verkeer, behoudt RWG zich het recht sancties op te leggen, waaronder het laten verwijderen van de betrokken persoon van de terminal en het ontzeggen van verdere toegang.

Route

De terminal van RWG bevindt zich op Maasvlakte 2. Volg onderstaande routebeschrijving om bij de terminal te komen:

- Volg de A15 vanuit Rotterdam richting Euro-

poort/ Maasvlakte. De A15 gaat over in de N15.

- Blijf de N15 volgen tot de Maasvlakte.
- Neem de afslag 'Havens 8800-9900'.
- Blijf de Maasvlaktesteg volgen en neem afslag nummer 5 'Havens 8800-9000' en rijd het Prinses Amaliaviaduct op. Sla bovenop het viaduct rechtsaf de Amoerweg op richting RWG.
- Volg op de terminal de aanduiding 'Visitors' en meld u bij de Security Lodge.

Contact Security Lodge

+31 (0)10 742 20 81

security@rwg.nl

Noodnummer

+31 (0)10 742 21 12



Seamless access to Europe

Rotterdam World Gateway B.V.
Amoerweg 50, Havennummer 8970
3199 KD Maasvlakte 2 Rotterdam
Nederland

T +31 (0)10 742 20 00

E info@rwg.nl

www.rwg.nl

rwgservices.rwg.nl